



Total area: 736 hectares
44,6 km of well-indented coastline
274 km of roads, pathways and trails
Annual insolation: 2.387 hours
Average sea temperature: 22-25°C
Average air temperatures:
 12,2 °C - spring
 22,2 °C - summer
 14,8 °C - autumn
 6,3 °C - winter



- | | | |
|-----------------------|-----------------------|-------------------------------------|
| 1. Hotel Neptun Istra | 4. Drvored iz 1905.g. | 7. Verige |
| 2. Hotel Karmen | 5. Bizantski kastrum | 8. Foto izložba "Tito na Brijunima" |
| 3. Maslina | 6. Safari park | 9. Crkva sv. Germana |



INFORMACIJE I REZERVACIJE
INFORMAZIONI E RISERVAZIONI
INFORMATIONEN UND RESERVATIONEN
INFORMATION AND RESERVATION



BRIJUNI

JAVNA USTANOVA
NACIONALNI PARK BRIJUNI

Post: Brijunska 10,
 52212 Fažana, Hrvatska
 Tel +385 (0)52 525 882, 525 883
 Fax +385 (0)52 521124
 izleti@brijuni.hr
 www.brijuni.hr



Izleti
Gite
Ausflüge
Excursions



PROGRAM IZLETA “VELI BRIJUN”

Izlet na Veli Brijun, najveći otok arhipelaga, uz pratnju stručnog vodiča uključuje:

Prijevoz brodom do otoka, obilazak turističkim vlakom prirodnih ljepota (maslina iz IV. stoljeća **1**), drvored iz 1905. godine **2**), safari parka **3** i kulturnih dragulja otoka **4**), rimska rezidencijalna vila u zaljevu Verige iz I. stoljeća **5**), prirodoslovna zbirka i foto izložba “Tito na Brijunima” **6**), crkvića Sv. Germana iz XV. stoljeća s izložbom kopija fresaka i glagoljskih pisanih spomenika **7**).

Predah i prilika za osvježanje i kupovinu brijunskih suvenira.

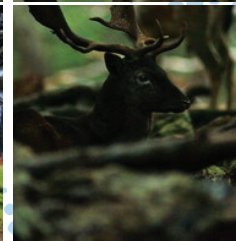
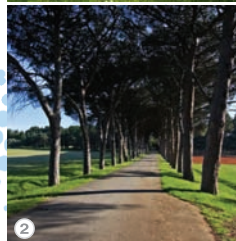
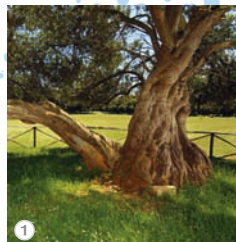

PROGRAMMA DELLA GITA “BRIONI MAGGIORE”

L'escursione a Brioni Maggiore, l'isola più grande dell'archipelago si avvale di una guida professionale e comprende:

Trasporto con batello fino all'isola e giro panoramico della stessa a bordo di un trenino (Ulivo IV sec. D.C. **1**), il viale dei pini 1905. **2**), visita del parco-safari **3**, dei principali monumenti antichi **4**), la villa residenziale romana di Val Catena del I sec. D.C. **5**), della Collezione di storia naturale, della mostra “Tito a Brioni” **6**), della chiesetta di S. Germano del XV sec., che ospita una mostra di copie di affreschi istriani e di manoscritti glagolitici **7**).

Sosta al bar, con possibilità di acquisto di souvenir locali.

EXCURSION PROGRAM “VELI BRIJUN”

An excursion to Veli Brijun, the Brijuni Archipelago's largest island, under an expert guidance includes:

Sea crossing by boat. Sightseeing of the island's natural beauty (Olive tree IV A.D. **1**, Pine ally 1905. **2**), Safari park **3**, and cultural heritage by tourist train **4**, a Roman country residence situated in the Verige Bay dating from I century A.D. **5**, a natural-science collection and photo exhibition “Tito on Brijuni” **6**, XV C. church of St. Germaine with an exhibition of murals and istrian and Kvarner Glagolitic writings **7**.

Short break and visit to the souvenir shop.



AUSFLUGSPROGRAMM “VELI BRIJUN”

Der Ausflug nach Veli Brijun, der größten Insel des Brijuni-Archipels, wird von einem Reiseführer begleitet und umfasst:

Überfahrt mit dem Schiff; Rundfahrt mit der Inselbahn; dabei Besichtigung der Naturschönheiten (Olivenbaum IV. Jh. n. Chr. **1**), Pinus Pinea Alee v. 1905. **2**), Safaripark **3**, und der Kulturdenkmäler der Insel **4**, römische Sommerresidenz aus dem I. Jh. n. Chr. **5**, in der Verige Bucht). Besichtigung der natur-historischen Sammlung, der Ausstellung “Tito auf Brijuni” **6**, der Kirche des Hl. Germanus (XV. Jh. n. Chr.) mit der Ausstellung von Freskenkopien und glagolitischen Handschriften aus Istrien und dem Kvarner **7**.

Pause für eine Erfrischung und zum Einkauf von Souvenirs.

